

La Maison du Patrimoine

79310 SAINT MARC LA LANDE



G rard LHERITEAU - Cr dit photos : Jac Pommier

SAISON 2012

ÉDITORIAL

Nous sommes au rendez-vous ...

... des événements de la saison culturelle 2012 de la Maison du Patrimoine !

Dans les salles de la Commanderie, dans le jardin du Val de Flore, sur les routes de Gâtine, des expositions, des concerts, des rencontres vous attendent !

Ce programme est un résumé. Des changements de dates peuvent survenir. Alors !

- Connectez-vous sur le site !
- Notez les rendez-vous sur vos agendas !
- Restez à l'écoute de Radio Gâtine, D4B, Collines FM ... !
- Consultez la presse, la NR, le CO ... !
- Venez vous promener avec les audioguides !
- Adhérez : nous vous adresserons les infos les plus fraîches !
- Aidez-nous par votre présence, vos dons !

Bienvenue !

Pour le bureau : Anne-Marie.

**N.B. Ce planning est une prévision :
il peut évoluer : renseignez-vous !**

Au cœur de la Gâtine, 2 sites à découvrir !



Saint Marc la Lande ...

Le site de Saint Marc la Lande :

- ☞ 2 monuments historiques : la Collégiale et la Commanderie des Antonins,
- ☞ 2 jardins : le verger conservatoire et le jardin de plantes médicinales.



LA COLLÉGIALE (photo), dont la construction peut être datée de la fin du XV^e siècle, est le plus important édifice de style gothique flamboyant des Deux-Sèvres.

LA COMMANDERIE DES ANTONINS était un hospice. Les moines Antonins y avaient sans doute une vocation de charité envers les pauvres et les pèlerins sur les chemins de Saint Jacques de Compostelle.

LE JARDIN DE PLANTES MÉDICINALES rappelle que les moines Antonins utilisaient, pour le soin du mal des ardents, une préparation composée de 14 plantes.



LE VERGER présente, dans un aménagement soigné, de nombreuses variétés de pommes, poires, raisins et rosiers.



Credit photos : Nicolas Grellier



... et Soutiers

Le Jardin du Val de Flore (Soutiers) s'étend sur 3 hectares. Il se compose d'espaces alliant le naturel et l'artificiel : terrasses, prairie sèche, chênaie-frênaie, prairie alluviale et nombreux îlots recouverts d'une végétation luxuriante.



Des pratiques culturales pour favoriser la **biodiversité** et une gestion différenciée des milieux.

Activités pédagogiques,
visites commentées,
conférences autour de la biodiversité,
expositions, concerts et spectacles.



Credit photos : Nicolas Grellier



Le respect de la biodiversité implique un temps de repos hivernal durant lequel le jardin n'est pas visitable.



A vos agendas !

MARS - AVRIL

E
X
P
O



Thème : "Enfances".

SAM. 17 & DIM. 18 MARS, Commanderie
PRINTEMPS DES POÈTES



Exposition des productions réalisées par : les enfants des écoles de Champdeniers, Chantecorps, Cours, Fomperron, Germond-Rouvre, Mazières en Gâtine, Reffannes, St Christophe sur Roc, St Marc la Lande, Ste Ouenne, Surin, les enfants accueillis par "Les Amis de la bibliothèque de Germond-Rouvre" et les résidents de l'EHPAD La Ménardière.

N
A
T
U
R
E

SAM. 31 MARS, 14 h 30, Commanderie
ASSEMBLÉE GÉNÉRALE
de Deux-Sèvres Nature Environnement.



E
X
P
O



Jean-François Bâcle

DU 14 AVRIL AU 6 MAI, Commanderie
L'ART ACCROCH'

5° édition du Salon d'artistes amateurs au cours duquel des œuvres vont s'exposer et des artistes se rencontrer.
Invité d'honneur : Jean-François Bâcle (peinture).

DU 29 AVRIL AU 30 SEPTEMBRE

PAYS'ART en Pays de Gâtine

Pays'Art, l'art au pays, l'art dans le paysage.

Du 29 avril au 30 septembre, la Maison du Patrimoine vous propose de porter un nouveau regard sur des lieux souvent connus du Pays de Gâtine.

Avec leur imaginaire, cinq artistes - Jacqueline Dubost-Garin, Vanessa Jousseau, Maïté Millièroux, Myriam Roux et Denis Tricot - vous invitent à redécouvrir ces sites aux ambiances très différentes.

**E
X
P
O

N
A
T
U
R
E**

A partir du 29 avril, Jardin du Val de Flore (Soutiers) :

Caméléons par Myriam Roux.

Du 6 mai au 3 juin, La Pierre bleue (Verruyes) :

L'Art de l'éphémère par Maïté Millièroux.

A partir du 13 mai, Verger et jardin médicinal (St Marc la Lande) :

Les sculptures-livres par Denis Tricot.

A partir du 1^{er} juin, Table d'Orientation du Soleil Levant (Clavé) :

Migrateurs par Vanessa Jousseau.

A partir du 2 juin, Parc de la Maison de Retraite et Jardin des Enfants (Champdeniers) : *Complicités ...* par Jacqueline Dubost-Garin.

A partir du 22 juin, Belvédère des Rouleaux (Mazières en Gâtine) :

Dégoulinades par Denis Tricot.

De nombreux partenaires se sont associés pour la réalisation de cette opération exceptionnelle.

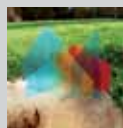
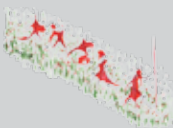

AVRIL - MAI

S
T
A
G
E



Marc Le Flohic

SAM. 28 & DIM. 29 AVRIL, Commanderie

VALORISER LE PETIT

De la photographie rapprochée à la macrophotographie.
Animé par Marc Le Flohic, photographe naturaliste.
28 et 29 avril de 10 h à 18 h.

Stage payant. Inscription obligatoire.

N
A
T
U
R
E

DIM. 29 AVRIL, Jardin Val de Flore

OUVERTURE ANNUELLE

Après un temps de repos hivernal, le jardin Val de Flore vous ouvre à nouveau ses portes et vous invite à découvrir les "Caméléons" de Myriam Roux en sa présence. Activités pédagogiques, visites commentées, expositions, concerts et spectacles sont au rendez-vous de la nouvelle saison du Jardin Val de Flore.



DU 6 MAI AU 3 JUIN, "La Pierre bleue" (Verruyes)

LA PIERRE BLEUE

Deux fois par an, au printemps et à l'automne, les expositions présentées à la Pierre bleue réunissent différents artistes. Elles permettent aux visiteurs de découvrir peintures, sculptures, céramiques, photos ou installations dans une ancienne école réhabilitée pour l'occasion. Avec : André Albert, Margot Andrian, Jérôme Guilbot, Jean-Bernard Jouteau, Anne Le Louarn, Béatrice Perget, Alizée Quoniam, et la participation exceptionnelle de Maïté Millieroux dans le cadre de l'opération Pays'Art : réalisation d'un mandala évolutif en extérieur et exposition photographique de ses réalisations.



E
X
P
O

Ouvert sam. & dim. 14h-20h - ☎ 05 49 63 35 55

EXPO

DU 29 AVRIL AU 30 SEPTEMBRE

NATURE

PAYS'ART en Pays de Gâtine (programme : page 8)

**C
O
N
C
E
R
T**

DIM. 6 MAI, 18 h 30, Commanderie

TRIO CÉCILE & CIE

En clôture de L'Art Accroch', concert d'un trio familial qui séduit incontestablement le public avec son répertoire composé de reprises de chansons françaises (Brassens, Brel, Bénabar, Cherhal ...) et de compositions plus personnelles.

Avec Cécile Rouyer, chant ; Jean-Luc Algourdin, piano et chant ; Gabrielle Algourdin, chant.



DU 9 AU 20 MAI, Commanderie

ARTS VISUELS & NATURE

Tressages de branchages, tissages de mots,

Insectes de feuilles, de brindilles,

Boules de paille, suspensions de végétaux,

Imaginaire, collections, carnets culturels ...

Les élèves des écoles de Chauray et de Chaban présentent leurs créations de couleurs et de nature.

Projet fédérateur artistique et culturel initié par la Direction des services départementaux de l'éducation nationale, en partenariat avec la Maison du Patrimoine et le Conseil Général.

A partir de l'exposition "Effeuilages" de Jean-Jacques Pigeon.

Plasticienne intervenante : Cathy Duvals.

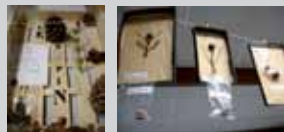

E
X
P
O



DU 16 MAI AU 30 SEPTEMBRE, Jardin Val de Flore
PLUMAGES DE PAPIER

Exposition originale d'oiseaux très colorés réalisés à la manière des piñatas au Guatemala.
Partenariat avec l'association Armadillo.

S
T
A
G
E

DU 18 AU 20 MAI, Commanderie
CORPS ET VOIX

Ce stage propose un travail de technique vocale, musicale et d'interprétation, et un travail corporel destiné à faciliter l'expression vocale.
Avec l'aide du professeur, l'élève apprend à se défaire des tensions excessives.
Ce travail rend perceptions et sensations plus fiables, permet un recentrage et aide à retrouver un équilibre plus naturel.
Intervenants : Chant : Michel Kihm, Pianiste : Sacha Mars.

Stage payant. Inscription obligatoire.

C
O
N
C
E
R
T



SAM. 19 MAI, 20 h 30, Collégiale
CONCERT DE PRINTEMPS

Après l'extraordinaire aventure du voyage au Bénin, le Chœur de Chambre des Deux-Sèvres se tourne vers les pays du Nord et accueille le Chœur de l'Université de Tampere de Finlande, "Tampereen Yliopiston Laulajat".

Au programme de ce concert : chants finlandais et de la renaissance française célébrant le printemps et les beautés de la nature.

Entrée payante



Crédit photos : Simo Laitakari

JUIN - JUILLET

EXPO

DU 29 AVRIL AU 30 SEPTEMBRE

NATURE

PAYS'ART en Pays de Gâtine (programme : page 8)

EXPO

DU 16 MAI AU 30 SEPT., Jardin Val de Flore

PLUMAGES DE PAPIER (présentation : page 11)

DU 1^{ER} JUIN AU 1^{ER} JUILLET, Jardin Val de Flore

**E
X
P
O**

LE JARDIN ET SES IMAGES

Exposition de fresques et créations en volume réalisées, dans le cadre de Rendez-vous aux Jardins, par les enfants des accueils de loisirs périscolaires (garderies) de la Communauté de communes du Pays Sud Gâtine.



**N
A
T
U
R
E**

SAM. 2 JUIN, 17 h 30, Commanderie

Conférence DEVANT ET DEDANS LE PAYSAGE

Dans le cadre de l'opération Pays'Art, Yves Baudry, artiste peintre et professeur agréé d'arts plastiques et d'arts appliqués, nous présente cette conférence.

**N
A
T
U
R
E**

SAM. 2 & DIM. 3 JUIN, Jardin Val de Flore

RENDEZ-VOUS AUX JARDINS

Dim. 3 juin, 17 h : Visite animée *Imaginez et dessinez votre jardin.*



JUIN - JUILLET

E
X
P
O



DU 13 AU 17 JUIN, Commanderie **EN AVANT LA MUSIQUE !**

Venez assister au concerto en récupération majeur de l'orchestre philharmonique de l'école de St Marc la Lande.



E
X
P
O

DU 23 JUIN AU 15 JUILLET, Commanderie **LES NOUVELLES MÉTAMORPHOSES**

Cette exposition d'art contemporain réunit les œuvres d'une trentaine d'artistes : peintures, sculptures, photos, installations, ...
Partenariat Les Nouvelles Métamorphoses et La Mothe Saint Héray.



S
T
A
G
E

SAM. 30 JUIN & DIM. 1^{ER} JUILLET, Commanderie **L'APPAREIL PHOTO ET L'ORDINATEUR**

Au programme : éléments de base de la photo, technique, prise de vue, cadrage, connaissance de son appareil et de son logiciel d'ordinateur.
Animé par Jac Pommier (artistique) et Raymond Sibileau (pratique).
30 juin et 1^{er} juillet de 10 h à 18 h.

Stage payant. Inscription obligatoire.

S
T
A
G
E

LUNDI 2 JUILLET, 14 h-17 h, Commanderie **ATELIER D'INITIATION À LA GÉNÉALOGIE**

Proposé par Les Archives Départementales des Deux-Sèvres et le Cercle Généalogique des Deux-Sèvres.



Inscription obligatoire.

JUILLET

EXPO

DU 29 AVRIL AU 30 SEPTEMBRE

NATURE

PAYS'ART en Pays de Gâtine (programme : page 8)

EXPO

DU 16 MAI AU 30 SEPT., Jardin Val de Flore

PLUMAGES DE PAPIER (présentation : page 11)

**L
O
I
S
I
R
S**

SAMEDI 14 JUILLET, 12 h, Saint Marc la Lande

REPAS FÊTE NATIONALE

Partenariat avec la mairie de Saint Marc la Lande.

Sur réservation.

DIMANCHE 15 JUILLET, Commanderie

OFF

Tous les artistes, et notamment les artistes des Nouvelles Métamorphoses, sont invités à venir exposer leurs œuvres pour la dernière journée d'ouverture de l'exposition *Les Nouvelles Métamorphoses*.

Partenariat Les Nouvelles Métamorphoses et La Mothe Saint Héry.

Renseignez-vous !



**E
X
P
O**

**L
O
I
S
I
R
S**

DIM. 15 JUILLET, 12 h, Salle municipale St Marc la Lande

BANQUET DES RAPINS

L'occasion de partager un moment avec les artistes des Nouvelles Métamorphoses avant la clôture de leur exposition.

Repas payant. Sur réservation.



Emmanuel
Rossfelder

MERCREDI 25 JUILLET, 21 h, Collégiale EMMANUEL ROSSFELDER (*récitai de guitare*)



Emmanuel Rossfelder a débuté la guitare classique à l'âge de 5 ans. A 14 ans, il devient le plus jeune guitariste jamais admis dans la classe d'Alexandre Lagoya au Conservatoire National Supérieur de Musique de Paris. Titulaire de nombreux prix, son bonheur n'est complet que devant le public auquel il fait découvrir toutes les possibilités de la guitare.

"Emmanuel offre à la guitare une sonorité puissante, de la virtuosité, de l'émotion et une fantaisie qui font déjà de lui un grand artiste." (A. Lagoya)

Partenariat ArtenetrA.

Entrée payante

DU 5 AOÛT AU 28 OCTOBRE, Commanderie TERRA INCOGNITA

C'est ainsi que l'on désignait autrefois les terres non explorées par les Européens sur les cartes anciennes. Cartes qui se construisaient au fur et à mesure de l'exploration.

E
X
P
O
L'histoire de l'homme n'est qu'une interminable migration, un chemin dont on ignore la fin, la rencontre toujours renouvelée des autres tous comparables mais tous différents, des mélanges de civilisations, des frontières qui bougent et que l'on passe jusqu'à oublier ses origines lointaines. C'est à partir de ces idées que Gérard Lhérieu nous propose des installations étonnantes faites de riens qui ont du sens, qui nous surprennent et nous entraînent dans son monde si humain.

Exposition servant de source d'inspiration aux ateliers artistiques proposés aux établissements scolaires.



Gérard Lhérieu

Renseignez-vous !

AOÛT - SEPTEMBRE

EXPO DU 29 AVRIL AU 30 SEPTEMBRE
NATURE PAYS'ART en Pays de Gâtine (programme : page 8)

EXPO DU 16 MAI AU 30 SEPT., Jardin Val de Flore
PLUMAGES DE PAPIER (présentation : page 11)

EXPO DU 5 AOÛT AU 28 OCTOBRE, **Commanderie**
TERRA INCOGNITA (présentation : page 15)

SAM. 25 & DIM. 26 AOÛT, Commanderie

LA RÉALITÉ AUTREMENT

S Au programme : la photo créative : cadrage original,
T jouer avec le regard et la lumière.
A Animé par Jac Pommier (artistique) et Raymond Sibleau (pratique).
G 25 et 26 août de 10 h à 18 h.
E



Jac Pommier

Stage payant. Inscription obligatoire.

**V
I
S
I
T
E**



SAM. 15 & DIM. 16 SEPT., Commanderie

JOURNÉES DU PATRIMOINE

Les secrets du patrimoine à St Marc la Lande : visites guidées à thème, visites historiques autonomes (avec audioguides) ou visites libres de 14 h à 18 h.

SEPTEMBRE - OCTOBRE

N
A
T
U
R
E



DIM. 16 SEPT., Jardin Val de Flore
JOURNÉES DU PATRIMOINE

À 17 h : visite commentée *Les arbres de notre région.*

DU 16 SEPT. AU 14 OCT., "La Pierre bleue" (Verruyes)

LA PIERRE BLEUE



E
X
P
O

Deux fois par an, au printemps et à l'automne, les expositions présentées à la Pierre bleue réunissent différents artistes. Elles permettent aux visiteurs de découvrir peintures, sculptures, céramiques, photos ou installations dans une ancienne école réhabilitée pour l'occasion.

Avec : Florence Bonneau, Jean-Marc Bourasseau, Nicole Doray-Soulard, Emmanuel Gaboriau, Nathalie Le Haret et Céline Wattecamp.

Ouvert sam. & dim. 14h-20h - ☎ 05 49 63 35 55

L
O
I
S
I
R
S



MERC. 19 SEPT., 15 h, Jardin Val de Flore
BADOLO, VOYAGEUR TRÈS SPACIAL

Spectacle clownesque par L'Hippo Tam-Tam.

Badolo, habitant de la planète Aspir, est en voyage sur la Terre. Après avoir découvert les lieux et sympathisé avec les habitants, il s'aperçoit que leur planète est loin d'être reluisante et propose aux Terriens de les aider à se débarrasser de cette pollution. (...)

Spectacle pour enfants (3 -11 ans) et public familial.
Sur réservation.

OCTOBRE => DÉCEMBRE

EXPO

DU 5 AOÛT AU 28 OCTOBRE, *Commanderie*

TERRA INCOGNITA

(présentation : page 15)

L
O
I
S
I
R
S



DIMANCHE 25 NOVEMBRE, *Commanderie*

VIDE-GRENIER en intérieur

Les particuliers investissent la Commanderie pour vous proposer de bonnes affaires : vêtements, livres, jouets, petit électroménager, vaisselle ...

L
O
I
S
I
R
S

SAM. 8 (14h-19h) & DIM. 9 DÉC. (10h-18h), *Commanderie*
MARCHÉ DE NOËL

Parée de ses plus beaux atours, la Commanderie accueille, dans une ambiance conviviale et chaleureuse, de nombreux exposants (producteurs, artisans et artistes) pour ce grand rendez-vous annuel.

Le dimanche midi : "**Pot au feu de Line**", repas familial.

Le dimanche après-midi : visite du **Père Noël**.

Les **fruits du verger** sont offerts par la municipalité avec l'aide de l'Amicale des Aînés.



C
O
N
C
E
R
T



DIMANCHE 9 DÉCEMBRE, 18 h, *Collégiale*

CONCERT DE NOËL

Les Dames de Chœur du Conservatoire de Musique du Pays du Bocage Bressuirais, sous la direction de Anne Koppé, vous présentent un programme de chants du monde et chants sacrés.

Entrée payante.

Commanderie ouverte :

avril : du mercredi au vendredi 14h - 18h,
et lors d'activités samedi et dimanche 14h - 18h
de mai à septembre : du mercredi au dimanche 13h - 19h
octobre : du jeudi au dimanche 14h - 18h

Collégiale et jardins en accès libre toute l'année.

La Commanderie des Antonins – 79310 ST MARC LA LANDE
05 49 63 43 31 - <http://www.maison-patrimoine.fr>

Jardin Val de Flore

mai, juin, septembre : du mercredi au vendredi 14h-16h,
samedi et dimanche 15h-19h
juillet, août : du mercredi au dimanche 15h-19h

Le bourg – 79310 SOUTIERS – 05 49 94 02 76
Renseignements au 05 49 63 43 31
<http://www.cc-pays-sud-gatine.fr/valdeflore>

Activités organisées
en partenariat avec la
Communauté de communes
du Pays Sud Gâtine.

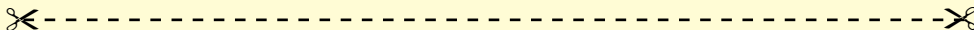

BULLETIN D'ADHÉSION À LA MAISON DU PATRIMOINE

Nom		Prénom		
Adresse				
Messagerie				
Adhésion 2012 (entourer le montant choisi – certificat de don à partir de 50 €) :				
10 €	20 €	50 €	100 € €

